

ANNEXES

RAPPORT À LA COMMUNAUTÉ

2015-2016



Centraide
Outaouais

RAPPORT DE L'AUDITEUR INDÉPENDANT SUR LES ÉTATS FINANCIERS RÉSUMÉS

Aux administrateurs de CENTRAIDE OUTAOUAIS

Les états financiers résumés ci-joints, qui comprennent l'état résumé de la situation financière au 30 juin 2016, l'état résumé des résultats ainsi que l'état résumé de l'évolution de l'actif net pour la période de douze mois terminée à cette date, sont tirés des états financiers audités de Centraide Outaouais pour la période de douze mois terminée le 30 juin 2016. Nous avons exprimé une opinion avec réserve sur ces états financiers dans notre rapport daté du 21 septembre 2016. Ni ces états financiers, ni les états financiers résumés ne reflètent les incidences d'événements survenus après la date de notre rapport sur ces états financiers.

Les états financiers résumés ne contiennent pas toutes les informations requises en vertu des Normes comptables canadiennes pour les organismes sans but lucratif. La lecture des états financiers résumés ne saurait par conséquent se substituer à la lecture des états financiers audités de Centraide Outaouais.

Responsabilité de la direction pour les états financiers résumés

La direction est responsable de la préparation d'un résumé des états financiers audités conformément aux Normes comptables canadiennes pour les organismes sans but lucratif.

Responsabilité de l'auditeur

Notre responsabilité consiste à exprimer une opinion sur les états financiers résumés, sur la base des procédures que nous avons mises en œuvre conformément à la Norme canadienne d'audit (NCA) 810, "Missions visant la délivrance d'un rapport sur des états financiers résumés".

Opinion

À notre avis, les états financiers résumés tirés des états financiers audités de Centraide Outaouais pour la période de douze mois terminée le 30 juin 2016 constituent un résumé fidèle de ces états financiers, conformément aux Normes comptables canadiennes pour les organismes sans but lucratif. Cependant, les états financiers résumés comportent une anomalie équivalente à celle des états financiers audités de Centraide Outaouais pour l'exercice terminé le 30 juin 2016.

L'anomalie que comportent les états financiers audités est décrite dans notre opinion avec réserve formulée dans notre rapport daté du 21 septembre 2016. Notre opinion avec réserve est fondée sur le fait que l'organisme tire des produits de dons et d'activités dont il n'est pas possible d'auditer l'intégralité de façon satisfaisante. Par conséquent, notre audit de ces produits s'est limité aux montants comptabilisés dans les livres de l'organisme et nous n'avons pu déterminer si certains redressements auraient dû être apportés aux montants des dons et des revenus d'activités, aux résultats nets, à l'actif net et l'actif à court terme

Raymond Chabot Grant Thornton S.E. N.C. R. L.

Gatineau, le 21 septembre 2016

¹ CPA auditeur, CA permis de comptabilité publique no. A106467

RÉSULTATS

EXERCICE TERMINÉ LE 30 JUIN 2016

	2016 (12 mois)	2015 (3 mois)
	\$	\$
Produits		
Dons	4 490 505	1 273 297
Transferts de fonds provenant d'autres Centraide-United Way	98 748	106 739
Transferts de fonds à d'autres Centraide-United Way	(3 176)	(750)
Revenu brut de la campagne	4 586 077	1 379 286
Moins : Souscriptions douteuses et irrécouvrables	(85 746)	-
Revenu net de la campagne	4 500 331	1 379 286
Souscriptions et contributions additionnelles	38 007	31 504
Subventions	-	16 550
Produits nets de placements	1 057	(1 335)
Autres produits	63 532	11 705
Total des produits	4 602 927	1 437 709
Charges		
Frais de campagne	755 838	129 164
Revenu net disponible à l'appui des programmes	3 847 089	1 308 545
Dépenses de programmes		
Allocations et services aux organismes	3 555 241	3 489 970
Excédent (insuffisance) des produits par rapport aux charges	291 848	(2 181 425)

ÉVOLUTION DE L'ACTIF NET

EXERCICE TERMINÉ LE 30 JUIN 2016

	Investi en immobilisations	Fonds de dotation	Affecté au Fonds Solidarité pour vaincre la pauvreté	Affecté aux fins de prévoyance	Affecté aux projets	Non affecté	2016 (12 mois)	2015 (3 mois)
	\$	\$	\$	\$		\$	\$	\$
SOLDE AU DÉBUT	439 123	240	44 524	345 000	117 000	189 874	1 135 761	3 316 945
Excédent (insuffisance) des produits par rapport aux charges	(25 134)	-	-	-	-	316 982	291 848	(2 181 424)
Affectation d'origine interne	18 401	-	574	-	311 717	(330 692)	-	-
Apports reçus à titre de dotations de particuliers	-	960	-	-	-	-	960	240
SOLDE À LA FIN	432 390	1 200	45 098	345 000	428 717	176 164	1 428 569	1 135 761

ÉTAT DE LA SITUATION FINANCIÈRE

30 JUIN 2016

	2016 (12 mois) \$	2015 (3 mois) \$
ACTIF		
COURT TERME		
Encaisse	1 142 370	708 320
Souscriptions à recevoir	1 201 430	1 517 561
Autres débiteurs et frais payés d'avance	100 919	120 257
	2 444 719	2 346 138
LONG TERME		
Placements	354 950	348 968
Immobilisations corporelles	430 032	446 092
Actif incorporel	21 670	16 950
	3 251 371	3 158 148
PASSIF		
COURT TERME		
Fournisseurs et autres dettes de fonctionnement	1 795 868	1 975 232
Apports reportés	12 122	27 735
Tranche de l'obligation découlant d'un contrat de location-acquisition échéant à moins d'un an	4 701	4 608
	1 812 691	2 007 575
LONG TERME		
Obligation découlant d'un contrat de location -acquisition	10 111	14 812
	1 822 802	2 022 387
ACTIF NET		
Investi en immobilisations	432 390	439 123
Affecté au fonds de solidarité pour vaincre la pauvreté	45 098	44 524
Affecté aux fins de prévoyance	345 000	345 000
Affecté aux projets	428 717	117 000
Fonds de dotations	1 200	240
Non affecté	176 164	189 874
	1 428 569	1 135 761
	3 251 371	3 158 148

CONSEIL D'ADMINISTRATION



NOËLLA BEAUSOLEIL
Présidente du conseil
d'administration
Université d'Ottawa



LUCIE LAFLEUR
Vice-présidente et
membre du comité
exécutif
Retraitée – CSPO



SIMON LAVIGNE
Trésorier et membre du
comité exécutif
Deloitte



BOB RIOUX
Secrétaire et membre
du comité exécutif
CKOI 104,7
Cogeco Diffusion



MAURICE BOIVIN
Membre du
comité exécutif
Retraité –
ex-maire de Thurso



RENÉE AMYOT
Administratrice
Retraitée –
réseau de la santé



JONATHAN BINET
Administrateur
Université d'Ottawa



MURIELLE BRAZEAU
Administratrice
Tribunal de la sécurité
sociale du Canada



ÉRIC CHARRON
Administrateur
Caisse Desjardins de
Gatineau



LISE GAUVREAU
Administratrice
Syndicat canadien de
la fonction publique



DANIEL JEAN
Administrateur
Bureau du
Conseil privé



FRANCE LABINE
Administratrice
Élections Canada



RICHARD LEDUC
Administrateur
Travaux publics
et services
gouvernementaux
du Canada



NATHALIE LEPAGE
Directrice générale
Centraide Outaouais



LISE PARADIS
Administratrice



MICHEL PICARD
Président de la
campagne 2015
Unique FM 94,5



JACQUES RUEL
Administrateur
Retraité -
Développement
économique Canada

ÉQUIPE DE CENTRAIDE OUTAOUAIS

NATHALIE LEPAGE
Directrice générale

CAROLE VILLENEUVE
Adjointe, direction générale
et communications

STÉPHANIE LALANDE
Directrice du développement
des communautés

ISABELLE BRISEBOIS
Gestionnaire intérimaire des
communications et du marketing

JENNIFER PAGE
Coordonnatrice des allocations
et des programmes

JULIE BRASSARD
Coordonnatrice des comptes clients
et fournisseurs

ANDRÉANE COSSETTE
Coordonnatrice de campagne

ONT QUITTÉ DURANT L'ANNÉE :

JORDAN DOSCH
Directeur des finances et des opérations

JOSIANNE MAHEU
Directrice des finances et
des services administratifs

PAMELA GIROUX-TOUCHETTE
Gestionnaire des communications
et du marketing

KARINE LEMIEUX
Coordonnatrice de campagne

CABINET DE CAMPAGNE



MICHEL PICARD
Président de la
campagne 2015
Unique FM 94,5



NOËLLA BEAUSOLEIL
Présidente du conseil
d'administration
Université d'Ottawa



HÉLÈNE BOGGIA
CCMTGC



NICOLE BOUDREAU
Division construction
et ingénierie
Ed Brunet et Associés



ÉRIC DESJARDINS
Division commerces
Costco
Co-président :
Benoit Lagacé



MARTIN GUÉNETTE
Division services
financiers,
professionnels et
immobiliers
Banque Nationale



MARIO HAREL
Division affaires
municipales
Ville de Gatineau



FRANÇOIS JETTÉ
Division éducation
Retraité – CSD
Co-président :
Marcel Lalonde
CSPQ



DINO LEMAY
Conseil régional
Outaouais FTQ



NATHALIE LEPAGE
Directrice générale
Centraide Outaouais



LISE MELOCHE
Division industries
Gazifère



**MARIE-CHANTAL
DUCHAUSSOY**
Syndicat de
l'enseignement de
l'Outaouais



NICOLE DUPUIS
Conseil central des
syndicats nationaux
de l'Outaouais



GENEVIÈVE DUMAS
Comité régional de la
MRC de Papineau
Fairmont Le Château
Montebello



**STÉPHANE
DUROCHER**
Co-président du
cabinet régional de la
MRC du Pontiac
La Maison des jeunes
du Pontiac



CLAUDEE GALIPEAU
Co-présidente du
cabinet régional de la
MRC du Pontiac
CDE-MRC Pontiac



PIERRE PROVENCAL
Syndicat du
soutien scolaire
de l'Outaouais

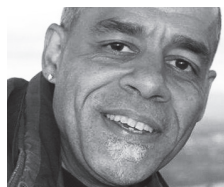

LARRY ROUSSEAU
Alliance de la
Fonction publique



MANUELA TEIXEIRA
Division
communications,
tourisme et
commerces
Présidente du CA,
Tourisme Outaouais



CONSTANCE VANIER
Co-présidente
division santé et
services sociaux
CISSS de l'Outaouais



STÉPHANE VIAU
Co-président
division organismes
communautaires
APICO

BÉNÉVOLES ET COLLABORATEURS

MEMBRES DES ÉQUIPES D'ANALYSE DU CARO

Coordonnateurs

Danielle Gilbert
Jean-Guy Lacoursière
Marie Bélanger
Martin St-Jean
Paul H. Babin

Lecteurs financiers

Dorothée Langlois
Maxime Meunier
Paul-Rodrigue Fomi
Samia Ferchichi

Représentants de la communauté

Chantal Beausoleil
Gaëtan Pelletier
Jacques Taky
Julie Renaud

Représentants des organismes

Alain Lamarche
Anca Sultana
Christiane Nault
David Reny
Jean-Baptiste Lemay

EXÉCUTIFS DE DIVISION

Commerce

Benoît Lagacé
Marie-Hélène Bergeron

Construction

Sylvie Côté (Boless)
Marc Guimond
(Charlebois Trépanier)
Carl Martin (Brigil)
Sylvie Leblond
(ACQ Outaouais)
Steve Martin (CIMA+)

Services financiers

Matthew Bélanger
(Banque Royale du Canada)
Marie-Claude Dunn
(Banque Scotia)
Lucie Dussault
(Royal LePage VDO)
Sandra Lachapelle
(TD Canada Trust)
Christophe Larocque
(Gagné Isabelle Patry
Laflamme & Associés,
notaires inc.)
Sylvain Pichette
(Desjardins Entreprises),
Mathieu Royal
(Banque de Montréal)
Richard Walsh
(Financière Sun Life)

AGENTS DE LIAISON

Francine Farley
Merci à Justice Canada
Sylvain Lapierre
Merci à Services partagés
Canada
Julie LePage
Merci au Secrétariat du
Conseil du trésor du Canada
Jean-Claude Pelletier
Merci à Desjardins

COMITÉS BÉNÉVOLES

Comité d'audit

Membres externes
Robert Poissant, CPA, CA
Yves Rioux, CPA, CGA
Pierluc St-Jacques, CPA, CMA

Comité des finances

Membre externe :
Stéphanie Côté,
CPA, CGA, M. Fisc.

Comité de dons planifiés

Membres externes
Lino Audet
Bruno Charron
M^e Jonathan, Coulombe
M^e Isabelle Pelletier

BÉNÉVOLES

Charles-Henri LePage-Roy
Colette Dubois
Commission jeunesse
Gatineau
Daniel Coutu
Donald Roy
Félix Sauriol
Gabrielle Perras
Gaston LePage
Gilles Villeneuve
Jacques Lafond
Justine LePage-Roy
Groupe Jazz Apero
(Denis St-Onge, François Jetté
et Bernard Roy)
Martin Vanasse
Mikaël Brassard
Mike Lacelle
Natasha Lacelle
Paul H. Babin
Radio-Jeunesse
Steeve Lamy
et les nombreuses personnes
qui ont participé à la cueillette
pour les réfugiés syriens.